富山市内の旨い店をちょこっとご紹介！

ちょこ食べ・ちょこ呑み富山

2025
2026

駅前&街なか 味めぐり

食べて呑んで、富山に酔いしれて。

富山市は、瞬時に人を笑顔にする街。
なぜなら、美味しいものに満ちているから。
“天然のいけす”富山湾で水揚げされた新鮮な魚、
立山連峰の清らかな水に育まれた地酒が、
今宵もたくさんの人々をおもてなし。
市内をハシゴして、とことん食べ呑みしましょう!

本書のデータの見方

○金額の表記は、基本的に税別表記です。
○休業日の「年末年始」に関しては、具体的な月日を表記していません。各店舗にお問合せください。
○営業時間・定休日が記載と異なる場合がございます。ご来店時は事前にご確認ください。

00 …通し番号（地図とリンクします）
MAP …地図の掲載位置（P14·15）

ランチ …ランチ営業しているお店
喫煙 …喫煙可能なお店
禁煙 …喫煙できないお店
分煙 …分煙または時間帯によって喫煙できるお店

☎…電話番号
所…所在地
営…営業時間
休…休業日
席…座席数
¥…予算の目安
ア…アクセス

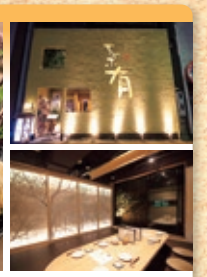

1 海鮮酒場 ちゃぶ有

MAP B-1

伝統的な和食をベースに、富山湾の幸や季節の素材を使ったオリジナル料理で富山の旬を体感できる人気の居酒屋。真鯛や甘鯛を使った「魚昆布塩釜焼き」が名物。

DATA［ちゃぶゆう］ 分煙

☎076-432-8502
所富山市新富町2-5-14
営17:00～23:30（LO23:00）
休日曜日（月曜祝日の場合翌日）
席60席（カウンター6席、テーブル18席、座敷36席）
¥4,000円～
アJR富山駅から徒歩5分

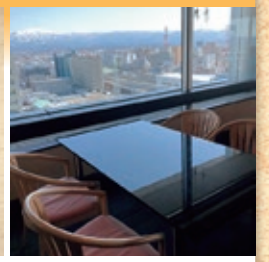

2 和食 テイファニー

MAP B-1

日本料理はもちろんのこと、ビルの最上階から見える景色もご馳走。広いオープンスペースと個室は、家族での食事や会議、宴会など、多様なシーンに最適だ。

DATA［ティファニー］ ランチ 分煙

☎076-444-5252
所富山市牛島町18-7 アーバンプレイス 14F
営11:30～14:20（LO）、16:45～19:30（LO）
休年末年始（12/29～1/4）
席100席（テーブル76席、座敷24席）（個室3部屋有り）
¥御膳1,500円～、懐石7,000円～
アJR富山駅から徒歩3分

3 かまど料理 ごんべい舎

MAP B-1

富山の山海の幸を気軽に堪能できる和風居酒屋。なかでも、富山ならではの新鮮な食材を活かした魚料理が自慢。職人が腕をふるう美味を楽しみたい。コース料理も豊富。

DATA［ごんべいしゃ］ ランチ 禁煙

☎076-445-5522
所富山市牛島町18-7 アーバンプレイス B1F
営11:30～14:00、17:30～22:00（LO21:30）
休日曜日 ※月曜祝日の場合は日曜営業
席100席（テーブル30席、座敷70席）
¥3,000円～4,000円
アJR富山駅から徒歩3分

4 かに・海鮮料理屋 魚どん亭

MAP A-1

ホタルイカや白えび、ブリ、紅ズワイガニなど富山湾の旬の幸を楽しめる海鮮食堂。豪快かつ大胆な盛り付けの「海鮮丼」は、富山の旅が忘れられなくなる逸品だ。

DATA［ぎょどんてい］ ランチ 分煙

☎076-471-8141
所富山市明輪町1-90 とやマルシェ のれん横丁
営11:00～21:00
休無休
席29席（カウンター3席、テーブル26席）
¥昼980円～、夜1,800円～
アJR富山駅から徒歩1分

5 八兆屋 駅の蔵

MAP B-1

富山駅から外に出ずに、富山の地の食材を生かした手づくり料理や地酒を昼から夜まで楽しめる。少人数(カウンターやテーブル席)から最大50名(座敷)まで利用可能。

DATA [はっちょうや] ランチ 分煙

☎076-443-1077
住富山市明輪町1-230 クラルテ 2F
時11:00～23:00(LO22:30)
休年中無休
席120席(カウンター20席、テーブル50席、座敷50席)
¥3,000円～5,000円
アクセス富山駅から徒歩1分

6 日本酒スローフード とやま市舟

MAP A-1

富山の地酒を富山の酒器で楽しめる、富山の郷土料理店。唎酒師が選び抜いた60種類以上の地酒をラインナップ。季節の逸品や食事メニューも充実している。

DATA [とやまはこぶね] ランチ 禁煙

☎076-471-8120
住富山市明輪町1-220 とやマルシェ内
時11:00～14:30(LO14:00)、16:00～21:30(LO20:45)
休とやマルシェの営業に準ずる
席42席(カウンター12席、テーブル30席)
¥2,000円～4,000円
アクセス富山駅から徒歩1分

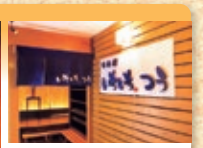
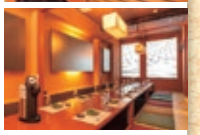

7 旬和席 いちいちつう

MAP A-1

個室および仕切り席の落ち着いた雰囲気の中、旬な料理を気軽に楽しめる。お魚コースや富山風コースなど各種宴会コースをはじめ、単品メニューも充実している。

DATA [いちいちつう] 禁煙

☎076-441-5211
住富山市桜町1-1-1 電鉄富山駅ビルエスタ 4F
時16:30～23:00(LO21:50)
休月曜日、他不定休有
席64席(カウンター4席、座敷60席)
¥3,500円～7,000円
アクセス富山駅から徒歩2分

8 美富味

MAP B-1

富山の玄関口にある日本酒バル。富山の地酒を取り寄せ、季節に合わせた生酒や日本酒カクテルなどを提供。これまでに味わったことのない感動的な体験を楽しもう。

DATA [バール・デ・みとみ] 禁煙

☎076-482-4799
住富山市明輪町1-231 MAROOT 1F
時月～木10:00～20:00(LO19:30)、金土日祝祝前日10:00～22:00(LO21:30)
休MAROOTの休館日に準ずる
席40席(テラス席10席、テーブル席16席、カウンター席14席)
¥昼1,000円～、夜2,000円～
アクセス富山駅から徒歩1分

9 とやま鮨 海富山 うみとやま

MAP B-1

鮨をはじめ、お造りや揚げ物、一品料理など一皿一皿に心と技を込め、富山の新鮮な山海の幸を提供。接待や歓送迎会などあらゆる集まりに利用したい。

DATA [うみとやま] ランチ 禁煙

☎076-443-5066
住富山市明輪町1-231 MAROOT 4F
時11:00～14:00、17:00～22:00
休年中無休
席58席(カウンター6席、テーブル52席)
¥3,000円～4,000円
アクセス富山駅から徒歩2分

10 我家的厨房 Big5

MAP B-1

富山駅から徒歩5分。我が家で寛いでいるような心地よい空間で、四川料理をベースとした本格中華とお酒を存分に楽しめる。最大80名までの各種お部屋を完備。

DATA [ビッグファイブ] 分煙

☎076-431-8076
住富山市新富町1-4-1 51ビル 2·3F
時平日17:00～24:00、日曜·祝日17:00～23:00
休不定休
席200席(テーブル60席、座敷140席)
¥3,500円～6,500円
アクセス富山駅から徒歩4分

羽根屋 純吟煌火 (富美菊酒造)

ピュアな飲み口に豊かな香りと旨み、適度な甘みが口の中に広がります。「全米日本酒歓評会2014」金賞受賞品。

后black50 純米大吟醸 (吉乃友酒造)

自家栽培の山田錦を使用し辛口でありながらも、ふくよかでフルーティーさも感じる純米大吟醸です。

満寿泉 純米大吟醸 (桝田酒造店)

米の持つパワーを味わえるプレミアム商品。山田錦の旨みと程良い酸、落ち着いた吟醸香を楽しめます。

風の盆 純米酒 (福鶴酒造)

有機栽培米コシヒカリ100%を使用し、芳醇でまろやかな味わいと、お米の味がしっかりと感じられます。

純米吟醸 玉旭SILVER (玉旭酒造)

料理を引き立たせる軽い飲み口、なめらかな喉ごし、ふんわりとした香り、くっきりとした味わいが魅力です。

11 味処 庭 — NIWA —

MAP B-1

コース料理を主としたお店。"素材を活かす"を信条に、富山湾の海の幸や新鮮な地場野菜など、旬の食材の美味しさを最大限に引き出した料理を提供している。

DATA [にわ] 禁煙

☎076-441-0218
住富山市新富町1-1-14 HOWE HOTEL 1F
時17:00～22:00(LO21:00)
休日曜日
席18席(カウンター6席、小上がり12席)
¥コース料理5,000円～
アクセス富山駅から徒歩4分

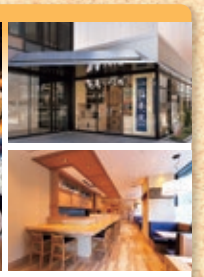

12 炙庵 とやま鮨

MAP A-1

その日市場で仕入れる旬の地魚を中心に、鮨や刺身、炙り料理などを豊富な地酒とともにご用意。観光やお子様連れ、接待や歓送迎会など様々な場面で利用したい。

DATA [あぶりあんとやますし] ランチ 禁煙

☎076-432-8780
住富山市桜町1-3-1 ダイワロイネットホテル富山駅前 1F
時11:30～14:00、17:00～22:00
休無休
席111席(カウンター5席、テーブル106席)
¥3,000円～4,000円
アクセス富山駅から徒歩3分

13 福多 ふくた家

MAP A-1

メイン食材である富山県産黒毛和牛もつは、自社工場で丁寧に下処理洗浄し、大ぶりにカット。口いっぱいに広がる格別な牛もつの旨味と甘みを堪能したい。

DATA [ふくた] 喫煙

☎076-431-6290
住富山市桜町1-3-5 藤江ビル 1F
時17:30～23:00(LO22:00)
休月曜日
席38席(カウンター6席、テーブル6席、座敷26席)
¥2,000円～6,000円
アクセス富山駅から徒歩4分

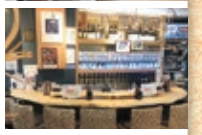

14 ちょい呑み あらさん シロエビとゲンゲと氷見ウドン

MAP B-1

ちょっと呑みたい時に気軽に立ち寄れる、オープンカウンターの居酒屋。富山湾の幸を活かした刺身や焼き物などに加え、地酒を中心とした日本酒も豊富に揃えている。

DATA [あらさん] ランチ 喫煙

☎076-411-9367
住富山市新富町1-2-3 CiCビル B1F
時平日11:30～14:00、16:00～23:00、(土)11:30～23:00、(日祝)12:00～20:00
休火曜日
席12席(カウンター8席、テーブル4席)
¥2,000円～3,000円
アクセス富山駅から徒歩3分

15 海鮮焼き炭 暖座

MAP B-1

海鮮、お刺身、魚しゃぶ、地酒を中心に富山の地の物を取り入れた、こだわりのメニューを豊富に取り揃え、能舞台をイメージした店内でごゆっくりとお楽しみください。

DATA [だんざ] 禁煙

☎076-441-9500
住富山市桜町2-1-1 アミューズビル 1F
時17:00～23:00(LO22:30)
休日曜日
席120席(カウンター10席、テーブル110席※テーブルまたは掘りごたつ)
¥3,500円～4,500円
アクセス富山駅から徒歩4分

16 地の酒 地の魚 あら川 米清

MAP B-1

富山の酒・魚一筋で50余年。大衆割烹あら川の姉妹店としてリニューアル。テーブル席やカウンター席個室など空間も多彩だ。

DATA [あらかわこめせい] 禁煙

☎076-441-8000
住富山市新富町1-3-19 吉田ビル 1F
時17:00～23:00(LO22:30)
休日曜日、祝日
席24席(カウンター8席、テーブル16席)
¥5,000円～6,000円
アクセス富山駅から徒歩5分

17 地魚・地酒 うお清 きよ

MAP B-1

毎朝、店主自らが岩瀬漁港で新鮮な魚介類を直接買い付け、かき揚げや刺身、棒寿司などにして提供。リーズナブルな価格も、店内の落ち着いた和の風情も魅力だ。

DATA [うおきよ] 禁煙

☎076-432-8811
住富山市新富町1-3-9 駅前プラザビル 1F
時17:00～24:00(LO23:30)
休日曜日、第1・3月曜日(月曜祝日の場合は日曜営業)
席59席(カウンター17席、テーブル26席、座敷16席)
¥4,000円～
アクセス富山駅から徒歩5分

18 きっときっと居酒屋 癒し家

MAP B-1

旬の刺身や魚料理、ピザ、パスタなどバラエティ豊かなメニューに加え、プロジェクター付お座敷や小上がり、テーブル席など空間も多彩。様々なシーンに最適だ。

DATA [いやしや] 喫煙

☎076-442-1848
住富山市桜町2-1-8 ブレイン桜町ビル 3F
時17:00～25:00(LO24:00)
休日曜日、祝日
席70席(カウンター6席、テーブル14席、座敷50席)
¥3,500円～4,500円
アクセス富山駅から徒歩4分

MAP B-1

19 富山の酒・魚 大衆割烹 あら川

1967年創業。先代のこだわりを受け継ぐ二代目が、富山湾の豊かな幸を活かした料理の数々をリーズナブルに提供している。地酒とともに美味しい時間を満喫したい。

DATA [あらかわ] 分煙

☎076-441-9369
所富山市桜町2-2-22
営17:00～23:00(LO22:30)
休日曜日、祝日
席54席(カウンター8席、テーブル46席)
¥6,000円～7,000円
アクセス富山駅から徒歩5分

MAP B-1

20 呑蔵

朝どれ鮮魚を盛り合わせたお刺身をはじめ、氷見牛ステーキ、白えびかき揚げ、ホタルイカ沖漬け、バイ貝煮付けなど、富山ならではのグルメを地酒とともに楽しめる。

DATA [のむぞう] 喫煙

☎076-471-6101
所富山市桜町1-7-24 水明舎ビル 2F
営17:00～23:00(LO22:00)
休年中無休
席51席(カウンター6席、座敷45席※全て個室)
¥3,000円～5,000円
アクセス富山駅から徒歩5分

MAP B-2

23 居酒屋 くだん -伴-

富山の旬の魚や野菜、銘柄肉など、素材にこだわった料理の数々を提供。80種類以上もの日本酒とともに、季節を体感したい。ゆっくり過ごせる完全個室もある。

DATA [くだん] 禁煙

☎076-471-8886
所富山市新富町2-4-7 新富ビル1F
営日火水木17:00～23:00、金土17:00～24:00
休月曜日
席32席(カウンター8席、個室囲炉裏8席、個室テーブル16席)
¥6,000円～8,000円
アクセス富山駅から徒歩6分

MAP B-2

24 和洋旬菜 新 あらた

魚介と野菜の鮮度にこだわる居酒屋。店主自らが新湊漁港で買い付ける新鮮な魚介と、とれたて野菜の美味しさを存分に引き出した料理の数々と地酒を楽しめる。

DATA [あらた] 喫煙

☎076-442-5655
所富山市新富町2-4-22 2F
営17:00～22:30
休不定休
席42席(カウンター7席、テーブル10席、座敷25席)
¥3,000円～5,000円
アクセス富山駅から徒歩6分

MAP B-1

21 きはちらくはち 旬の魚と生つくね

敷居が低く気軽に立ち寄れる居酒屋。生け簀に泳ぐ旬の魚を提供!名物『生つくね』は絶品です!お通し無し‼激安飲み放題プランあり。

DATA [きはちらくはち] 禁煙

☎076-411-8225
所富山市桜町1丁目7-5
営17:00～26:00
休水曜日
席157席(カウンター17席、テーブル76席、座敷64席)
¥3,000円～
アクセス富山駅から徒歩5分

MAP B-1

22 北陸の食楽 割烹 おがわ

この道50年の料理長が、卓越した技で富山の海の幸山の幸を美しく滋味深い懐石料理へと昇華させる本格和食割烹。富山生まれの素材本来の美味しさを存分に堪能したい。

DATA [おがわ] ランチ 禁煙

☎076-439-1988
所富山市新富町2-4-7
営11:30～14:00(LO13:30)※要予約、17:00～22:00(LO21:30)
休日曜日(祝日は変更あり)(10名以上で要相談)
席40席(カウンター6席、テーブル8席、座敷26席)
¥昼3,000円～、夜8,000円～
アクセス富山駅から徒歩6分

富山のオススメ ラーメン

富山の魅力は、魚だけではありません。
その日の締めにふさわしいラーメンもあります。

化学調味料・人工甘味料・合成着色料に頼らず、国産小麦を使用した自家製麺にこだわり、素材の旨味を生かした一杯を提供。

☎076-433-7258 MAP A-1
所富山市桜町1-1-36 富山地鉄ビル1F
営11:30～22:00(LO21:30)
休日曜日
席20席(カウンター10席、テーブル10席)
アクセス富山駅から徒歩5分

ラーメン一心 富山駅前本店

麺家いろは CiC店

東京ラーメンショーで通算5度の日本一を獲得したお店。秘伝の黒醤油が深いコクを生む「富山ブラック黒醤油らーめん」が人気。

☎076-444-7211 MAP B-1
所富山市新富町1-2-3 CiCビル B1
営11:00～22:00
休不定休
席36席(カウンター8席、テーブル28席)
アクセス富山駅から徒歩3分

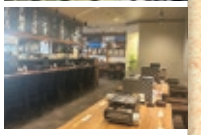

25 浜焼きと御酒 磯炙

MAP B-2

富山湾の新鮮な魚介を目の前で焼き上げる浜焼きが名物。アツアツ、ジューシーな美味しさを、厳選した地酒とともに楽しみたい。地酒選びに迷ったら好みを伝えよう。

DATA [いそあぶり] 喫煙

☎076-442-9255
住富山市内幸町1-8
時17:00～23:00
休不定休
席42席(カウンター10席、テーブル32席)
¥3,000円～
アクセス富山駅から徒歩4分

26 おさかなや

MAP B-2

朝どれの鮮魚、A5ランク氷見牛、新鮮野菜など素材にこだわる居酒屋。地酒も豊富に揃えている。店内のゆったり寛げる落ち着いた雰囲気も魅力で、特に個室が人気だ。

DATA [おさかなや] 喫煙

☎076-471-6545
住富山市新富町2-4-11
時17:00～23:00(LO22:00)
休年中無休
席94席(カウンター4席、テーブル30席、座敷60席)
¥3,000円～5,000円
アクセス富山駅から徒歩7分

29 にんにくの王子様

MAP B-2

鮮魚のカルパッチョやガーリックトーストなど、ニンニクを使った創作料理が人気のダイニングバー。深夜3時まで営業しているため、2次会や3次会にもピッタリ。

DATA [にんにくのおうじさま] 分煙

☎076-471-6658
住富山市桜町2-5-4
時月～土18:00～27:00、日15:00～22:00
休不定休
席35席(カウンター7席、テーブル10席、個室18席)
¥3,000円～
アクセス富山駅から徒歩7分

30 囲炉裏 醸家

MAP B-2

厳選された種類豊富な地酒や全国各地の日本酒、朝獲れの鮮魚を使ったお造りや四季折々の富山の食材を活かした逸品料理を囲炉裏を囲んで味わえる。

DATA [じょうや] 禁煙

☎076-433-8100
住富山市桜町2-6-12 フクタビル 1F
時月～木17:00～23:00、金土17:00～24:00
休日曜日(月曜祝日の場合は日曜営業)
席41席(カウンター10席、テーブル6席、座敷25席)
¥6,000円～8,000円
アクセス富山駅から徒歩7分

27 富山炙

MAP B-2

富山県産和牛をはじめ、全国各地の厳選和牛を使用し、あっさりとした美味しさの焼き肉を提供している。昆布の旨味が染み込んだ「霜降りカルビの昆布〆」も絶品。

DATA [とやまあぶり] 喫煙

☎076-471-6678
住富山市桜町2-6-15
時17:00～23:00(LO)
休月曜日
席42席(テーブル12席、座敷30席)
¥3,000円～5,000円
アクセス富山駅から徒歩7分

28 たべ処 一粋

MAP B-2

地元民が足繁く通う、懐かしい雰囲気のある居酒屋。富山湾の旬の食材をメインにした本日のおすすめも、定番の単品メニューもリーズナブルに楽しめるのが嬉しい。

DATA [いっすい] 禁煙

☎076-431-0856
住富山市桜町2-6-3
時17:00～23:00(LO23:00)
休日曜日
席42席(カウンター10席、テーブル16席、座敷16席)
¥4,000円～5,000円
アクセス富山駅から徒歩7分

31 Restaurante Sueño LASA

MAP A-2

和洋中60種類以上のバラエティ豊かな料理や、120種類以上の多彩なドリンクを、広々とした店内でゆったり堪能できる。富山駅から徒歩8分という立地も魅力だ。

DATA [らさ] 喫煙

☎076-444-4744
住富山市新桜町5-5
時11:30～13:30(LO13:00)、17:00～24:00(LO23:30)
休日曜日
席205席(カウンター5席、テーブル200席)
¥昼800円～、夜2,500円～
アクセス電気ビル前駅から徒歩2分

32 SEIGETSU 青月

MAP B-2

富山の山海の幸にこだわり、朝採れお造り盛り合わせや特製茶碗蒸しなど、常時60種類以上の季節メニューを取り揃える居酒屋。シンプルな和空間も居心地がいい。

DATA [せいげつ] 禁煙

☎076-411-9898
住富山市新桜町6-1
時月～木17:30～23:00(LO22:00)、金土17:30～24:00(LO23:00)
休日曜日(月曜祝日の場合は日曜営業)
席68席(カウンター6席、テーブル22席、座敷40席)
¥5,000円～
アクセス富山駅から徒歩7分

MAP A-2

33 郷土料理 十々八（とゝや）

“美味しいものを安く”がモットー。市場で買い付けた新鮮な魚をはじめ、名水に育まれた地酒やお米など、富山の豊かな恵みを活かした美食をリーズナブルに提供している。

DATA［ととや］ 喫煙

☎076-433-3668
住富山市桜木町8-25
営17:00～22:00(LO21:30)
休日曜日、祝日
席140席(カウンター10席、テーブル48席、座敷82席)
¥4,400円～
アクセス桜橋駅から徒歩2分

MAP A-2

34 割烹 丸庄本田

富山湾とれたての新鮮な魚介類、自家精米した富山米、減農薬野菜など、食材にこだわる割烹料理店。旬の新鮮な幸を使用した四季折々の料理で、季節を堪能できる。

DATA［まるしょうほんだ］ 禁煙

☎076-423-7062
住富山市白銀町5-1
営17:00～21:00(土日祝 応相談)
休不定休
席47席(カウンター4席、テーブル43席)
¥6,000円～10,000円
アクセス荒町駅から徒歩4分

MAP A-3

35 あいの風 会乃風 総曲輪本店

氷見･新湊･四方で水揚げされた鮮度の高い魚介類を、真心込めて丁寧に調理した和食でおもてなし。富山湾の珍味も取り揃え、県内外のファンを喜ばせている。

DATA［あいのかぜ］ 喫煙

☎076-423-1646
住富山市総曲輪2-4-6-2
営17:00～23:00(LO22:30)
休日曜日(月曜祝日の場合は日曜営業)
席42席(カウンター10席、テーブル14席、座敷18席)
¥4,000円～5,000円
アクセス荒町駅から徒歩2分

MAP B-3

36 旬なこころ 一期一会 ほのか 灰香

季節の味を求めて県内外から多くの人が訪れる居酒屋。落ち着きのある和モダンな店内で、新鮮な富山の幸をふんだんに使用した和食の数々を堪能できる。

DATA［ほのか］ 喫煙

☎076-481-6188
住富山市大手町3-9-1 アジェスビル 2F
営17:00～21:30(LO)
休日曜日
席35席(カウンター7席、座敷6席、座敷22席)
¥5,000円～
アクセス国際会議場前駅から徒歩1分

MAP B-3

37 Bistro 割烹 つちだ

和食にフレンチの要素を取り入れた和洋折衷料理を楽しめる。旬の食材を美味しくアレンジしたオリジナルな味わいを、好みのお酒とともにゆったりと味わいたい。

DATA［つちだ］ 喫煙

☎076-424-2556
住富山市西町9-6 1F
営17:00～22:00
休日曜日※不定休日有
席37席(カウンター7席、テーブル30席)
¥4,500円～6,000円(税込)
アクセスグランドプラザ前駅から徒歩2分

MAP B-3

38 あまよっとよこちょう 横丁

数棟のコンテナにバラエティ豊かな名店が集結し、ここでしか味わえない食事とお酒に出会える。お一人様でも仲間同士でも、世代を超えた人々の交流の場を楽しめる。

DATA［あまよっとよこちょう］

住富山市総曲輪3丁目2-15
営17:00～24:00(店舗によって異なります)
休水曜日
席各店内カウンター6席～、外席30席
¥3,000円～
アクセス荒町駅から徒歩5分

ちょこ食べ・ちょこ呑み富山 MAP

1 酒菜 ちゃぶ有
2 和食 ティファニー
3 かまど料理 ごんべい舎
4 かに海鮮問屋 魚どん亭
5 地酒と手造り料理 八兆屋駅の蔵
6 日本酒スローフード とやま方舟
7 旬和席 いちいち つう
8 バール・デ・美富味
9 とやま鮨 海富山
10 我家的厨房 Big5
11 味処 庭
12 炙庵とやま鮨
13 もつ家 福多
14 ちょい呑み あらさん
15 海鮮と炭火焼き 暖座
16 地の酒地の魚 あら川米清
17 地魚・地酒 うお清
18 きっときっと居酒屋 癒し家
19 大衆割烹 あら川
20 個室居酒屋 呑蔵
21 きはちらくはち 富山駅前店
22 割烹 小川
23 居酒屋 くだん
24 和洋旬菜 新
25 浜焼きと御酒 磯炙
26 旨肴旨酒 おさかな家
27 富山炙
28 たべ処 一粋
29 にんにくの王子様
30 囲炉裏 醸家
31 レストランテ スエニョ LASA
32 創菜酒楽 静月
33 郷土料理 十々八
34 割烹 丸庄本田
35 会乃風 総曲輪本店
36 旬なこころ一期一会 仄香
37 ビストロ割烹 つちだ
38 あまよっと横丁
ラ 富山のオススメラーメン店

MAP掲載情報は2025年8月現在のものです。

旬を知ればもっと美味しい

富山のおさかなカレンダー

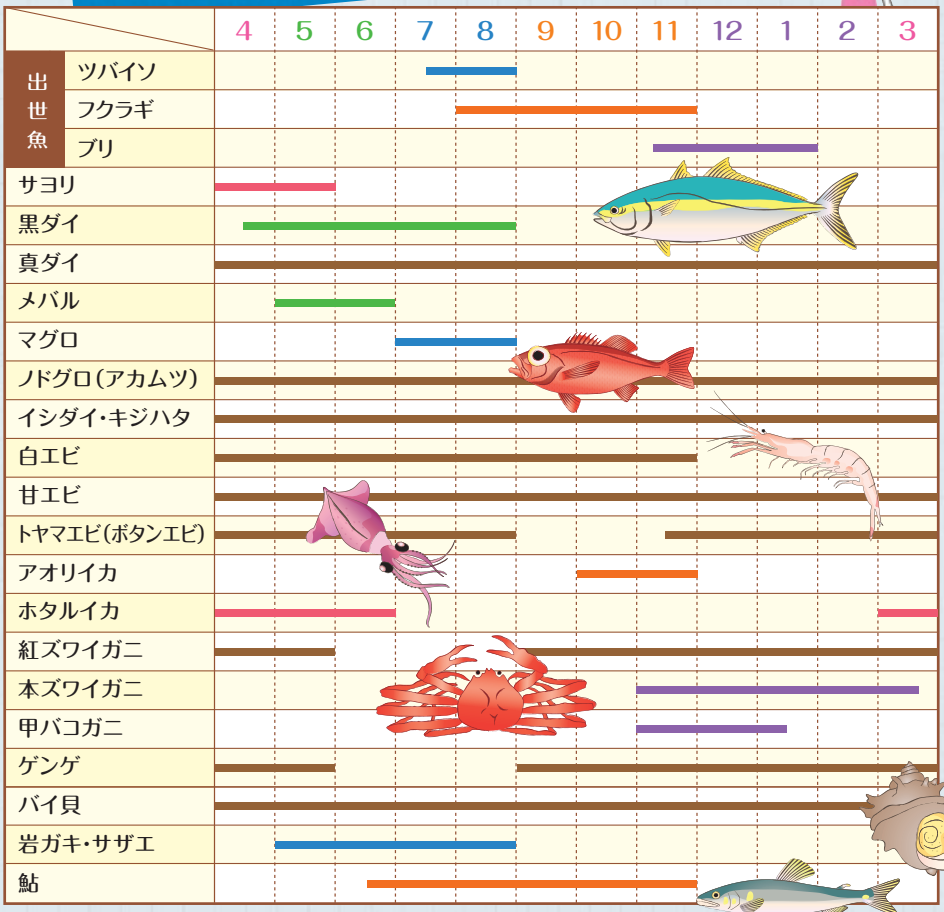

※主な魚が盛んにとれる時期の目安です。この他にもおいしい魚がたくさんあります。

掲載店の情報に関することは、直接各店舗までお問い合わせください。

観光についてのお問い合わせは

富山市まちなか観光案内所　TEL.076-439-0800

営 9時～17時30分（12/1～3/15の期間は、9時～17時）　休 年末年始

〒930-0081 富山市本丸1-45

発行元／富山市観光協会

富山市観光協会　検索

ようこそ「すしのまち とやま」へ

富山市内の寿司店、ます寿し店ほか“富山の寿司”にまつわる情報は
右記WEBページでチェック!

2025年9月発行